

Mòduls VHIR - Capçaleres

BLOC 1

The **VHIR** community is driven by a shared purpose: to make a better world through **education, research and innovation**. We are fun and quirky, elite but not elitist, inventive and artistic, obsessed with numbers, and welcoming to talented people regardless of where they come from.

BLOC 2



Totes les eines per investigar al teu abast

El Vall d'Hebron Research Campus és un parc sanitari de referència mundial en assaïments, assaïments, eficiència i innovació en disseny de vida. Contribuim a la societat com mai ho sabem fer: posant la salut del nostre talent al servei dels pacients d'avui i del demà.

Veure més +

BLOC 27

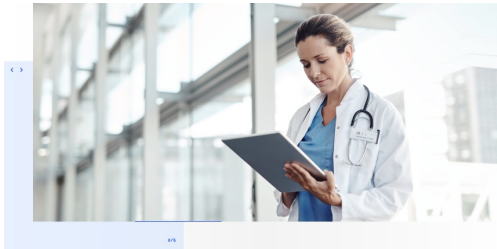

Nou edifici de Recerca

Som un campus sanitari de referència que compren **tots els camps de la salut: l'assistència, la recerca i la docència**. Sempre en contacte amb el pacient, portem dels resultats que ens dóna el dia a dia per seguir innovant i trobar nous diagnòstics i tractaments. Amb el talent que ens ha fet forts, seguim treballant per obtenir més excel·lència i formar els millors professionals en la pràctica clínica.

Ampliar

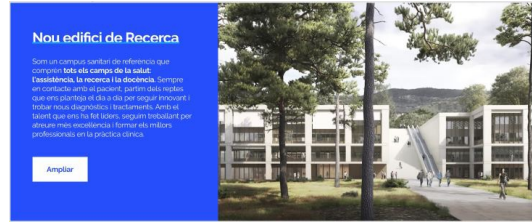

Nou edifici de Recerca

Som un campus sanitari de referència que compren **tots els camps de la salut: l'assistència, la recerca i la docència**. Sempre en contacte amb el pacient, portem dels resultats que ens dóna el dia a dia per seguir innovant i trobar nous diagnòstics i tractaments. Amb el talent que ens ha fet forts, seguim treballant per obtenir més excel·lència i formar els millors professionals en la pràctica clínica.

Ampliar

BLOC 26

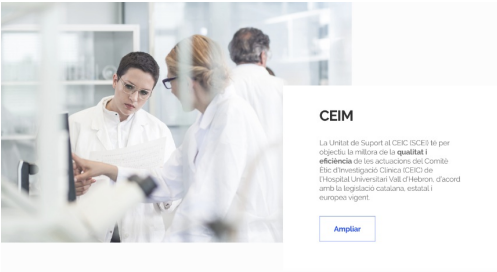

CEIM

La Unitat de Suport al CIBER DCEB té per objectiu la millora de la **qualitat i eficiència** de les actuacions del Comitè Ètic d'Investigació Clínica (CEIC) de l'Hospital Universitari Vall d'Hebron d'acord amb la legislació catalana, estatal i europea vigent.

Ampliar

CEEA

Segons estableix l'article 28 del Decret 234/1997, les funcions dels comitès ètics d'investigació animal **informar sobre la realització dels procediments d'experimentació**, així com avaluar de la idoneïtat del procediment en relació amb els objectius de l'estudi, la possibilitat d'obtenir conclusions vàlides amb el menor nombre possible d'animals, la consideració de mesures alternatives a la utilització dels animals i la idoneïtat de les espècies seleccionades.

Ampliar



BLOC x



La recerca d'avui, la medicina del demà

El Vall d'Hebron Institut de Recerca (VHIR) promou la **recerca biomèdica, la innovació i la docència**. Més de 1.400 persones treballen per comprendre les malalties avui per millorar-ne el tractament demà.

Pla estratègic

Descarregar



La recerca d'avui, la medicina del demà

El Vall d'Hebron Institut de Recerca (VHIR) promou la **recerca biomèdica, la innovació i la docència**. Més de 1.400 persones treballen per comprendre les malalties avui per millorar-ne el tractament demà.

Mòduls VHIR - Text

BLOC 4

Títol columna 1

El VHIR d'Àgora Barcelona Hospital Campus és un parc sanitari de referència mundial en assistència, recerca, docència i innovació en el seu àmbit. Contribuirà a la societat com millor ho podem fer posant la salut del nostre pacient al centre dels pacients d'Àgora del demà.

Veuure més +

Títol columna 2

El VHIR d'Àgora Barcelona Hospital Campus és un parc sanitari de referència mundial en assistència, recerca, docència i innovació en el seu àmbit. Contribuirà a la societat com millor ho podem fer posant la salut del nostre pacient al centre dels pacients d'Àgora del demà.

Veuure més +

BLOC 5

Títol del mòdul

El VHIR d'Àgora Barcelona Hospital Campus és un parc sanitari de referència mundial en assistència, recerca, docència i innovació en el seu àmbit. Contribuirà a la societat com millor ho podem fer posant la salut del nostre pacient al centre dels pacients d'Àgora del demà.

Call to action

BLOC 19

Falta títol de l'apartat

Evaluación de la efectividad del seguimiento mediante app de pacientes atendidos en una Consulta de Rehabilitación y Control de Riesgo Cardiovascular

Solicitud del Dr. David García-Dorado al CIBER de Cardio (Cardiovascular Diseases)

PIPO: 342746

Referencia: 141 / Cerebral, 2020 Apr 16; pii: S0939-6464(20)30012-8

DOI: 10.1016/j.jacc.2020.04.012

Pilot study of the multicentre DISCHARGE Trial: image quality and protocol adherence results of computed tomography and invasive coronary angiography

Demometidine in medical cardiac intensive care units: Data from a multicenter prospective registry

BLOC 20

Falta títol de l'apartat

Evaluación de la efectividad del seguimiento mediante app de pacientes atendidos en una Consulta de Rehabilitación y Control de Riesgo Cardiovascular

Solicitud del Dr. David García-Dorado al CIBER de Cardio (Cardiovascular Diseases)

PIPO: 342746

Referencia: 141 / Cerebral, 2020 Apr 16; pii: S0939-6464(20)30012-8

DOI: 10.1016/j.jacc.2020.04.012

Pilot study of the multicentre DISCHARGE Trial: image quality and protocol adherence results of computed tomography and invasive coronary angiography

Demometidine in medical cardiac intensive care units: Data from a multicenter prospective registry

BLOC 24

Falta títol de l'apartat

2019

2018

2017

2016

2015

• Diagnóstico y tratamiento de la miocarditis aguda en pediatría

• Impacto de la implementación d'una guia per al tractament de la diàlisi en prevenció secundària de la malaltia

• Estimación del tamaño de muestra requerido en el uso de variables de resultado combinadas: nuevas aplicaciones

• Diagnóstico y tratamiento de la miocarditis aguda en pediatría

• Impacto de la implementación d'una guia per al tractament de la diàlisi en prevenció secundària de la malaltia

• Prevención del dany per repetitio mitjançant inhibició reversible de la succinat dehidrogenasa mitocondrial: Mecanismos implicats

BLOC 20

Evaluación de la efectividad del seguimiento mediante app de pacientes atendidos en una Consulta de Rehabilitación y Control de Riesgo Cardiovascular

Solicitud del Dr. David García-Dorado al CIBER de Cardio (Cardiovascular Diseases)

PIPO: 342746

Referencia: 141 / Cerebral, 2020 Apr 16; pii: S0939-6464(20)30012-8

DOI: 10.1016/j.jacc.2020.04.012

Pilot study of the multicentre DISCHARGE Trial: image quality and protocol adherence results of computed tomography and invasive coronary angiography

Demometidine in medical cardiac intensive care units: Data from a multicenter prospective registry

BLOC xx

Coneix les xifres de la Recerca

+9.000

Professionals

+1.200.000

Pacients l'any

+9.000

Edificis

+80

Grups de recerca

+900

clínics

+1.100

Publicacions científiques l'any

Veuure més

Coneix les xifres de la Recerca

+9.000

Professionals

+1.200.000

Pacients l'any

+9.000

Edificis

+80

Grups de recerca

+900

Assaigs clínics actius

+1.100

Publicacions científiques l'any

Veuure més

## Mòduls VHIR - Organigrama+unitats

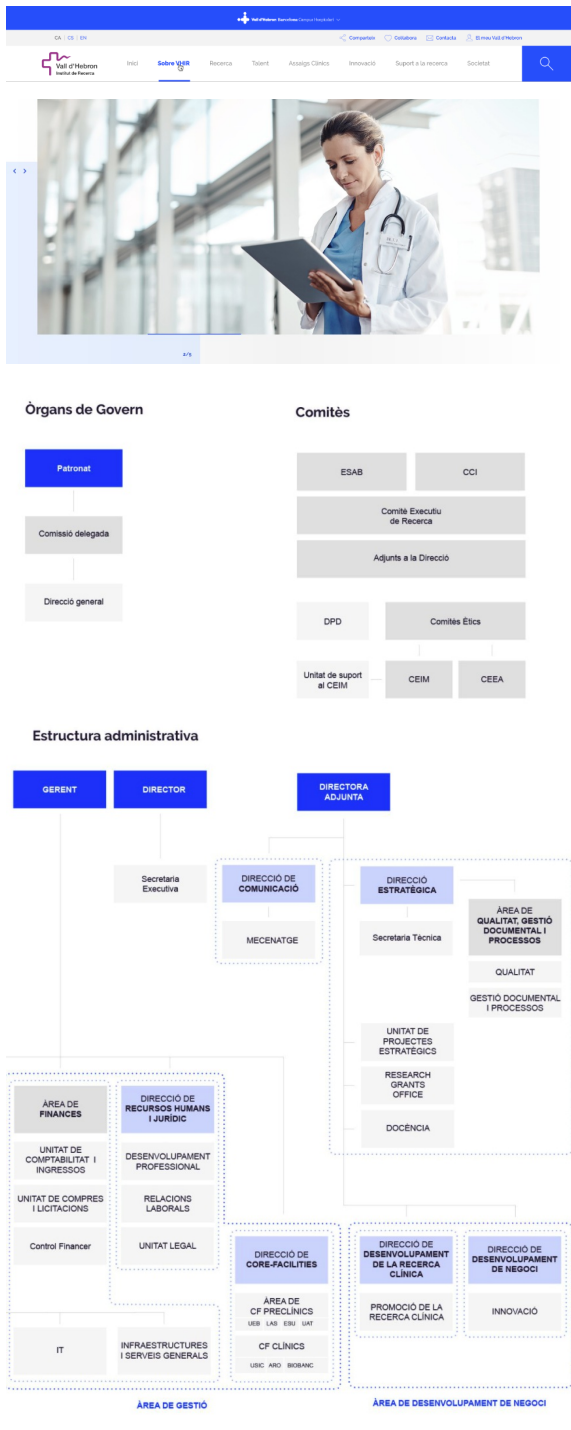

## Unitats d'estructura i suport a la recerca

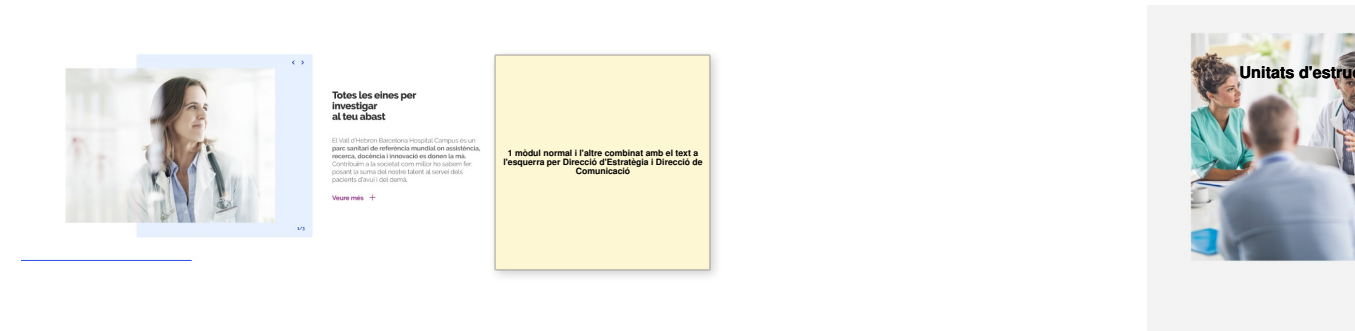
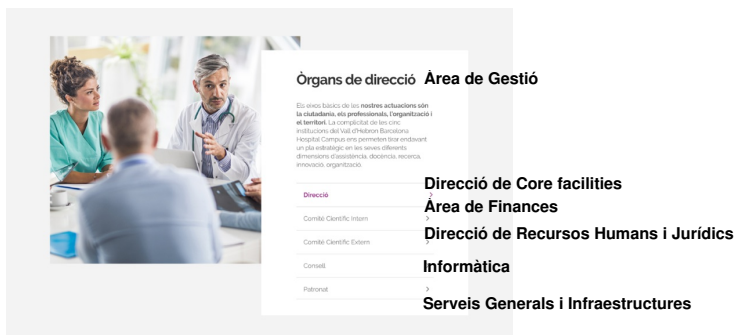
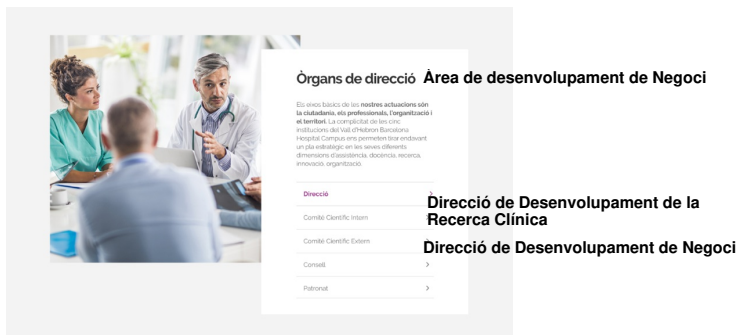

Mòduls VHIR - Organigrama+unitats SIMPLE

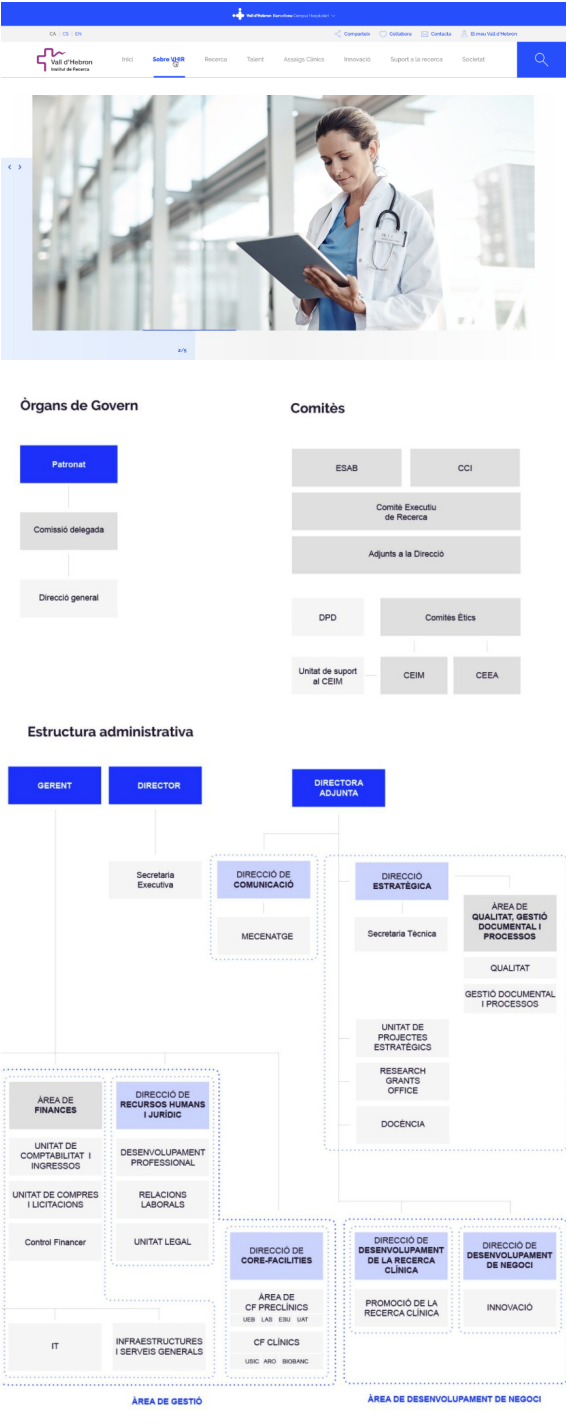

TITOL Unitats d'estructura i suport a la recerca

Direcció d'Estratègia  
Direcció de Comunicació

H2 Àrea de desenvolupament de Negoci

Direcció de Desenvolupament de la Recerca Clínica  
Direcció de Desenvolupament de Negoci

H2 Àrea de Gestió

Direcció de Core facilities  
Àrea de Finances  
Direcció de Recursos Humans i Jurídics  
Informàtica  
Serveis Generals i Infraestructures

cada entrada amb link a  
pàgina detall

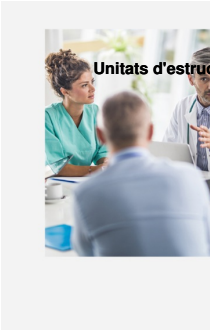



Mòduls VHIR - Documents i imatges

BLOC 3

Títol document  
PDF 20MB

Descarregar

**Títol descripció**

Lorem ipsum dolor sit amet, consectetur adipiscing elit. Donec non ligula congue ante interdum auctor.

BLOC 11A (límitar ús per tema AA)

Media kit

Carrousel documents

Títol document 01  
PDF 20MB

Títol document 02  
PDF 20MB

Títol document 03  
PDF 20MB

Títol document 04  
PDF 20MB

Títol de  
PDF 20

Possibilitat de fer servir els mòduls pdf per enllaços

BLOC 11B (límitar ús per tema AA)

Media kit

Carrousel documents

El Vall d'Hebron Barcelona Hospital Campus és un gran centre de referència mundial en assistència, recerca, docència i innovació en salut. La màxima contribució és assolida amb el nostre paper posant la suma del nostre talent al servei dels pacients d'avui i del demà.

Haurien de sortir tantse pdf's com incloguen (encercats)

Títol document 01  
PDF 20MB

Descarregar

Títol document 02  
PDF 20MB

Descarregar

Títol document 03  
PDF 20MB

Descarregar

Títol document 04

BLOC 25

BLOC 22

Patronat

Logos









NEW: possibilitat de posar text



### Òrgans de direcció

En aquests bàsics de les realitats actuals són la ciutadania, els professionals, l'organització i el territori. La complexitat de les unitats d'atenció del Vall d'Hebron Barcelona Hospital Campus ens permet treballar amb un pla estratègic en les seves diferents dimensions: assistència, docència, recerca, innovació i organització.

- Direcció** >
- Comitè Científic Intern >
- Comitè Científic Extern >
- Consell >
- Patronat >

### Licitacions

Som un campus sanitari de referència que ofereix els millors serveis de salut: l'assistència, la recerca i la docència. Sempre en contacte amb el pacient, podem crear regles que ens permeten el dia a dia per seguir innovant i aconseguir nous diagnòstics i tractaments. Amb el talent que ens fa fel·lícits, seguim treballant per obtenir més excel·lència i formar els millors professionals en la pràctica clínica.

**Ampliar**



BLOC xx

### Aliances estratègiques

Trobarem per fer realitat milions d'urbans i per a la sostenibilitat dels espais, aplicarem novells tecnològics en el nostre entorn d'acció o impulsarem comissions de treball que ens ajudin a l'abast dels nostres de futur. El nostre objectiu és que el Campus segueix sent un referent assistencial de recerca.

**Veu més +**



### Nou edifici de Recerca

Som un campus sanitari d'avantguarda que ofereix els millors serveis de salut: l'assistència, la recerca i la docència. Sempre en contacte amb el pacient, podem crear regles que ens permeten el dia a dia per seguir innovant i aconseguir nous diagnòstics i tractaments. Amb el talent que ens fa fel·lícits, seguim treballant per obtenir més excel·lència i formar els millors professionals en la pràctica clínica.

**Ampliar**



### Campus Vall d'Hebron

Som un campus sanitari de referència que ofereix els millors serveis de salut: l'assistència, la recerca i la docència. Sempre en contacte amb el pacient, podem crear regles que ens permeten el dia a dia per seguir innovant i aconseguir nous diagnòstics i tractaments. Amb el talent que ens fa fel·lícits, seguim treballant per obtenir més excel·lència i formar els millors professionals en la pràctica clínica.

**Entra al web**

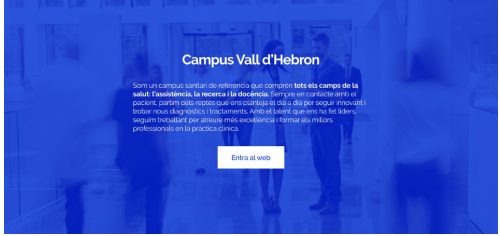



### Totes les eines per investigar al teu abast

El Vall d'Hebron Barcelona Hospital Campus és un gran centre de referència mundial en assistència, recerca, docència i innovació en donar la mà. Contribuim a la innovació i al desenvolupament de les ciències de la salut i al nostre talent al treball dels projectes d'assaig i del diagnòstic.

**Veu més +**

Tenim els millors professionals de totes les especialitats

Descobreix l'equip

Bucar

**Dr. Xavier Montañán Galán**  
Cap de Servei de Neurofarmacologia clínica, Hospital Universitari Vall d'Hebron, Centre de Diagnòstic d'Esclerosi Múltiple de Catalunya.  
[Llegeix més](#) +

**Dra. Soledad Gállego Malcón**  
Neurologa d'Encefalopatia Hemorràgica, Proctologia, Hospital Universitari Vall d'Hebron, Cap de Responsabilitat de Recerca Translacional en Càncer en la Clínica Oncològica.  
[Llegeix més](#) +

**Sra. Natalia Galán González**  
Subdirectora de Servei de Recerca Humana, Hospital Universitari Vall d'Hebron.  
[Llegeix més](#) +

**Dr. Jaume Joan Ferrer Sancho**  
Cap de Servei de Neurologia, Hospital Universitari Vall d'Hebron.  
[Llegeix més](#) +

Tenim els millors professionals de totes les especialitats

Descobreix l'equip

Bucar

**Dr. Maria Virelli**  
[Llegeix més](#) +

**Dr. Xavier Montañán Galán**  
Cap de Servei de Neurofarmacologia clínica, Hospital Universitari Vall d'Hebron, Centre de Diagnòstic d'Esclerosi Múltiple de Catalunya.  
[Llegeix més](#) +

**Dra. Soledad Gállego Malcón**  
Neurologa d'Encefalopatia Hemorràgica, Proctologia, Hospital Universitari Vall d'Hebron, Cap de Responsabilitat de Recerca Translacional en Càncer en la Clínica Oncològica.  
[Llegeix més](#) +

**Sra. Natalia Galán González**  
Subdirectora de Servei de Recerca Humana, Hospital Universitari Vall d'Hebron.  
[Llegeix més](#) +

**Dr. Jaume Joan Ferrer Sancho**  
Cap de Servei de Neurologia, Hospital Universitari Vall d'Hebron.  
[Llegeix més](#) +

**Dr. Valentin Orús**  
[Llegeix més](#) +

**Dr. Maria Virelli**  
[Llegeix més](#) +

Modificació a fotos en format vertical

Equip grup

Descobreix l'equip

**Dr. Xavier Montañán Galán**  
Cap de Servei de Neurofarmacologia clínica, Hospital Universitari Vall d'Hebron, Centre de Diagnòstic d'Esclerosi Múltiple de Catalunya.  
[Llegeix més](#) +

**Dra. Soledad Gállego Malcón**  
Neurologa d'Encefalopatia Hemorràgica, Proctologia, Hospital Universitari Vall d'Hebron, Cap de Responsabilitat de Recerca Translacional en Càncer en la Clínica Oncològica.  
[Llegeix més](#) +

**Sra. Natalia Galán González**  
Subdirectora de Servei de Recerca Humana, Hospital Universitari Vall d'Hebron.  
[Llegeix més](#) +

**Dr. Jaume Joan Ferrer Sancho**  
Cap de Servei de Neurologia, Hospital Universitari Vall d'Hebron.  
[Llegeix més](#) +

**Dr. Xavier Montañán Galán**  
Cap de Servei de Neurofarmacologia clínica, Hospital Universitari Vall d'Hebron, Centre de Diagnòstic d'Esclerosi Múltiple de Catalunya.  
[Llegeix més](#) +

**Dra. Soledad Gállego Malcón**  
Neurologa d'Encefalopatia Hemorràgica, Proctologia, Hospital Universitari Vall d'Hebron, Cap de Responsabilitat de Recerca Translacional en Càncer en la Clínica Oncològica.  
[Llegeix més](#) +

**Sra. Natalia Galán González**  
Subdirectora de Servei de Recerca Humana, Hospital Universitari Vall d'Hebron.  
[Llegeix més](#) +

**Dr. Jaume Joan Ferrer Sancho**  
Cap de Servei de Neurologia, Hospital Universitari Vall d'Hebron.  
[Llegeix més](#) +

Modifica'm més

BLOC 9

BLOC

L'actualitat de la recerca



Consectetur adipiscing elit

La rehabilitació de pacients post-COVID-19 amb seqüeles greus es realitza al Punt de Salut VHIR d'Inelson



Consectetur adipiscing elit

La rehabilitació de pacients post-COVID-19 amb seqüeles greus es realitza al Punt de Salut VHIR d'Inelson



Consectetur adipiscing elit

La rehabilitació de pacients post-COVID-19 amb seqüeles greus es realitza al Punt de Salut VHIR d'Inelson

Veure totes les notícies

BLOC 12

BUSCADOR

Notícies

Buscar

Any

Mes

Any



Consectetur adipiscing elit

La rehabilitació de pacients post-COVID-19 amb seqüeles greus es realitza al Punt de Salut VHIR d'Inelson



Consectetur adipiscing elit

La rehabilitació de pacients post-COVID-19 amb seqüeles greus es realitza al Punt de Salut VHIR d'Inelson



Consectetur adipiscing elit

La rehabilitació de pacients post-COVID-19 amb seqüeles greus es realitza al Punt de Salut VHIR d'Inelson

Veure totes les notícies

BLOC 14

EVENTS

Posa't al dia amb l'agenda del Campus



21 març 2020 10:30 CET

Seminari Campus

Sala d'Actes

Venir



21 març 2020 10:30 CET

Seminari VHIR

Sala d'Actes

Venir



21 març 2020 10:30 CET

Seminari VHIR

Sala d'Actes

Venir

Mostra el mapa

BLOC 15

21 març 2020 15:30 CET

Detall actes

Curs semipresencial de salut internacional

Sala d'Actes

Venir

L'objectiu principal del curs és millorar la formació de professionals de la salut en el camp de la salut pública, el maneig de les zoonosis i les infeccions importades i conèixer les tècniques de laboratori més utilitzades en salut internacional. Els alumnes que realitzin el curs tindran coneixements sobre: - Epidemiologia de les zoonosis tropicals i subtropicals. - Característiques de projectes de cooperació. - Anàlisis i interpretació de resultats de resultats. - Salut comunitària i estratègies d'actuació. - Funcionament i gestió tècnica d'instal·lacions d'un laboratori de salut internacional. - Anàlisi dels problemes de salut internacional en la pràctica clínica.

Veure detall



BLOC 16

21 març 2020 15:30 CET

Detall actes  
Curs semipresencial de salut internacional

Sala d'actes

L'objectiu principal del curs és millorar la formació de professionals de la salut en el camp de la cooperació sanitària, el maneig de les patologies infeccioses importades i conèixer les tècniques de laboratori més utilitzades en salut internacional. Els alumnes que realitzen tot el curs tindran coneixements sobre: -Geopidemiologia de les àrees tropicals i subtropicals. -Elaboració de projectes de cooperació. -Patologies infeccioses importades al nostre entorn. -Salut comunitària i estratègies d'educació. -Funcionament, gestió i tècniques diagnòstiques d'un laboratori de salut internacional. -Maneig dels problemes de salut internacional en la població infantil.



Si tem servir aquesta estructura com a text, la data, lloc i inscripció han de ser opcionals

L'objectiu principal del curs és millorar la formació de professionals de la salut en el camp de la cooperació sanitària, el maneig de les patologies infeccioses importades i conèixer les tècniques de laboratori més utilitzades en salut internacional. Els alumnes que realitzen tot el curs tindran coneixements sobre: -Geopidemiologia de les àrees tropicals i subtropicals. -Elaboració de projectes de cooperació. -Patologies infeccioses importades al nostre entorn. -Salut comunitària i estratègies d'educació. -Funcionament, gestió i tècniques diagnòstiques d'un laboratori de salut internacional. -Maneig dels problemes de salut internacional en la població infantil.

L'objectiu principal del curs és millorar la formació de professionals de la salut en el camp de la cooperació sanitària, el maneig de les patologies infeccioses importades i conèixer les tècniques de laboratori més utilitzades en salut internacional. Els alumnes que realitzen tot el curs tindran coneixements sobre: -Geopidemiologia de les àrees tropicals i subtropicals. -Elaboració de projectes de cooperació. -Patologies infeccioses importades al nostre entorn. -Salut comunitària i estratègies d'educació. -Funcionament, gestió i tècniques diagnòstiques d'un laboratori de salut internacional. -Maneig dels problemes de salut internacional en la població infantil.

L'objectiu principal del curs és millorar la formació de professionals de la salut en el camp de la cooperació sanitària, el maneig de les patologies infeccioses importades i conèixer les tècniques de laboratori més utilitzades en salut internacional. Els alumnes que realitzen tot el curs tindran coneixements sobre: -Geopidemiologia de les àrees tropicals i subtropicals. -Elaboració de projectes de cooperació. -Patologies infeccioses importades al nostre entorn. -Salut comunitària i estratègies d'educació. -Funcionament, gestió i tècniques diagnòstiques d'un laboratori de salut internacional. -Maneig dels problemes de salut internacional en la població infantil.

[Veure cartell](#) ➔



Mòduls VHIR - Altres mòduls

BLOC 7

Títol mòdul buscador

El Vall d'Hebron Barcelona Hospital Campus és un **país sanitari de referència mundial en assistència, recerca, docència i innovació en donar la mà**. Contribuïm a la salut dels ciutadans i sabem fer, posant la salut del nostre pacient al centre dels pacients d'avui i del demà.

Buscar

BLOC 8

Títol secció promos

Carrusel promo quadrada

La rehabilitació de pacients amb COVID-19 està essent posada en marxa al Vall d'Hebron

BLOC 10

Contacte

Ompli els camps amb les dades necessàries perquè ens puguem posar en contacte amb tu per resoldre qualsevol dubte o consulta que tinguis.

Nome

Cognoms

Correu electrònic

Telèfon

Categoria

Subcategoria

El teu missatge

Enviar

BLOC 23

Falta títol de l'apartat

Clinical Researcher

Cardiovascular Diseases Research Group

Ver info

Fecha inicio: 08/12/2019

Fecha final: 31/12/2019

Documento: [Descargar](#)

Clinical Researcher

Cardiovascular Diseases Research Group

Ver info

Fecha inicio: 08/12/2019

Fecha final: 31/12/2019

Documento: [Descargar](#)

Clinical Researcher

Cardiovascular Diseases Research Group

Ver info

Fecha inicio: 08/12/2019

Fecha final: 31/12/2019

Documento: [Descargar](#)

Clinical Researcher

Cardiovascular Diseases Research Group

Ver info

Fecha inicio: 08/12/2019

Fecha final: 31/12/2019

Documento: [Descargar](#)

Mostrar más

BLOC 17

Títol de la taula

Header	Header	Header	Header	Header	Header
<input type="checkbox"/>	Text Cell	Text Cell	Text Cell	<a href="#">Label Text</a>	Text Cell
<input type="checkbox"/>	Text Cell	Text Cell	Text Cell	<a href="#">Label Text</a>	Text Cell
<input type="checkbox"/>	Text Cell	Text Cell	Text Cell	<a href="#">Label Text</a>	Text Cell
<input type="checkbox"/>	Text Cell	Text Cell	Text Cell	<a href="#">Label Text</a>	Text Cell
<input type="checkbox"/>	Text Cell	Text Cell	Text Cell	<a href="#">Label Text</a>	Text Cell

BLOC 21

Donacions

Ajuda amb la teua donació, selecciona l'import

15 €

50 €

100 €

Altres

Donar ara

Organization Chart

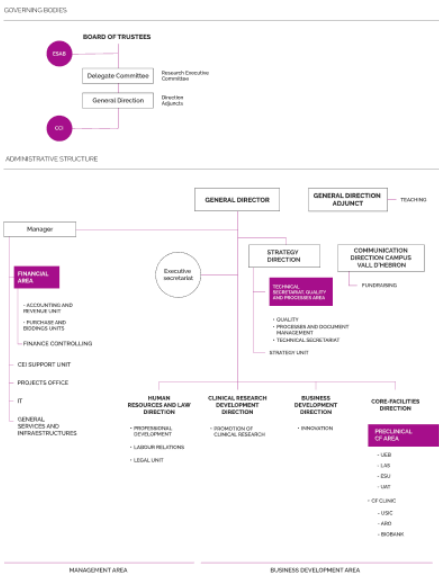



**Conexión de los datos de la Investigación**

Sector	Profesionales	Pacientes	Edificios
Grupos de investigación	+9,000	+1,200,000	+9,000
Clínicas	+80	+900	+1,100

Publicaciones científicas

[Ver más](#)



## Òrgans de direcció

En una empresa hi ha **diversos òrgans d'administració** que es dediquen a dirigir i gestionar la companyia. Els òrgans de direcció són:

- **El Consell d'Administració**, el òrgan més alt de la companyia i el responsable de prendre les decisions importants.
- **El Director General**, el responsable de dirigir i gestionar la companyia.
- **El Comitè d'Administració**, el òrgan que ajuda al Director General a prendre decisions importants.

<b>Definició</b>	→
Consell d'Administració	→
Comitè d'Administració	→
Director General	→
Polítics	→

## Aliances estratégicas

Trabaja con los mejores talentos universitarios para la sustentabilidad de tu negocio, fortaleciendo los talentos tecnológicos en el mundo académico y a la vez creando un espacio de innovación y desarrollo de talento humano que te permita enfrentar los desafíos de tu negocio de manera efectiva.

**Vuorve más +**





**Nou edifici de Recerca**

Som un campus sanitari de referència que comptem **tot els camps de la salut, l'assistència, la recerca i la innovació**. Sempre en contacte amb el pacient, podem donar-vos que ens planteu el dia a dia per seguir innovant i tenir nous diagnòstics i tractaments. Amb el talent que arriba fet llibre, seguim treballant per aconseguir més coses i formar als millors professionals en la pràctica clínica.

[Aprender](#)

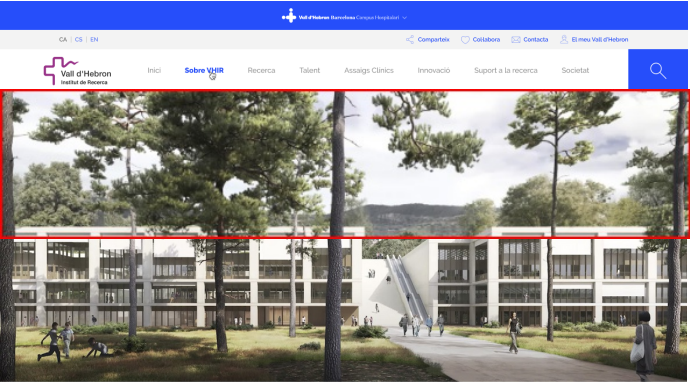
[illegible][illegible]



L'alçada de la imatge la retallaria, més com un banner que com una imatge. Què us sembla?

Marina: Hola Imma, Jo sóc més partidària de mantenir l'alçada de la foto. Crec que és un element que defineix l'estil de la web i aquest canvi podria afectar a la visió general de disseny. Si vols ho comentem! :)

Nou edifici de Recerca

Som un campus sanitari de referència que comprén tots els camps de la salut: l'assistència, la recerca i la docència. Sempre en contacte amb el pacient, parlant dels reptes que ens planteja el dia a dia per seguir innovant i trobar nous diagnòstics i tractaments. Amb el talent que ens ha fet líders, seguim treballant per atreure més excel·lència i formar els millors professionals en la pràctica clínica.

Ampliar

Em faltaria el mòdul de text simple

Marina: Vols dir text llarg?

Equip grup

Descobrir l'equip



**Dr. Xavier Montalbán Galrín**  
Cap de Servei de Neuroimmunologia clínica, Hospital Universitari Vall d'Hebron i Cap de Centre d'Enfermies Múltiples de Catalunya.

Llegir més +



**Dra. Soledad Gallego Malcón**  
Metgessa d'Oncologia i Hematologia Pediàtrica, Hospital Universitari Vall d'Hebron i Cap/Responsable de Recerca Translacional en Càncer en la Infància i Adolescència.

Llegir més +



**Sra. Natàlia Gaisan González**  
Subdirectora de Direcció de Recerca Humana, Hospital Universitari Vall d'Hebron.

Llegir més +



**Dr. Jaume Joan Ferrer Sancho**  
Cap de Servei de Pneumologia, Hospital Universitari Vall d'Hebron.

Llegir més +



**Dr. Xavier Montalbán Galrín**  
Cap de Servei de Neuroimmunologia clínica, Hospital Universitari Vall d'Hebron i Cap de Centre d'Enfermies Múltiples de Catalunya.

Llegir més +



**Dra. Soledad Gallego Malcón**  
Metgessa d'Oncologia i Hematologia Pediàtrica, Hospital Universitari Vall d'Hebron i Cap/Responsable de Recerca Translacional en Càncer en la Infància i Adolescència.

Llegir més +



**Sra. Natàlia Gaisan González**  
Subdirectora de Direcció de Recerca Humana, Hospital Universitari Vall d'Hebron.

Llegir més +



**Dr. Jaume Joan Ferrer Sancho**  
Cap de Servei de Pneumologia, Hospital Universitari Vall d'Hebron.

Llegir més +

Totes van així excepte la unitat de projectes que ha de mostrar 2 subgrups de personal

Mostrar més

Seguim així a



En què et podem ajudar?



o3 486 38 00



**Vall d'Hebron**  
Institut de Recerca

About VHIR

Recerca

Talent

Assaigis clínics

Innovació

Support a la recerca

Societat

Memòria anual 2018

Agenda científica

Amics Vall d'Hebron

Convulsions

Publicacions Campus

Nou edifici de Recerca

Master VHIR

Avis legal

Política de privacitat de dades

Política de cookies

Localització

Contacte

Perill contractant

Avis legal

Patronat

OTRI, ICHD Fundació Institut de Recerca Hospital Universitari Vall d'Hebron 2020









Localització

Legal









Procediment de sol·licitud de llicència personal

Sitemap

Patronat:











Col·labora:





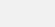

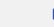
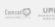



ACCIÓ

Salut/



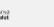



## Nou edifici de Recerca

Som un campus sanitari de referència que comprén **tots els camps de la salut: l'assistència, la recerca i la docència**. Sempre en contacte amb el pacient, partim dels reptes que ens planteja el dia a dia per seguir innovant i trobar nous diagnòstics i tractaments. Amb el talent que ens ha fet líders, seguim treballant per atreure més excel·lència i formar els millors professionals en la pràctica clínica.

Ampliar



**CEIM**

La Unitat de Suport al CEIC (SCEI) té per objectiu la millora de la **qualitat i eficiència** de les actuacions del Comitè Ètic d'Investigació Clínica (CEIC) de l'Hospital Universitari Vall d'Hebron, d'acord amb la legislació catalana, estatal i europea vigent.

[Ampliar](#)

## CEEA

Segons estableix l'article 28 del Decret 214/1997, les funcions dels comitès ètics d'experimentació animal. **Informar sobre la realització dels procediments d'experimentació**, prèvia avaluació de la idoneïtat del procediment en relació amb els objectius de l'estudi, la possibilitat d'assolir conclusions vàlides amb el menor nombre possible d'animals, la consideració de mètodes alternatius a la utilització dels animals i la idoneïtat de les espècies seleccionades.

[Ampliar](#)



## CEIM

La Unitat de Suport al CEIC (SCIE) té per objectiu la millora de la **qualitat i eficiència** de les actuacions del Comitè Ètic d'Investigació Clínica (CEIC) de l'Hospital Universitari Vall d'Hebron, d'acord amb la legislació catalana, estatal i europea vigent.

[Ampliar](#)

## Títol secció promós

Carrusel promo quadrada



La rehabilitació de pacients post-COVID-19 amb seqüeles greus es realitza al Pavelló Salut Vall d'Hebron.

Siguemos en a

[W](#)
[B](#)
[I](#)
[N](#)
[T](#)
[S](#)
[T](#)

En qué et podem ajudar?

[W](#)
[B](#)

11 410 70 00



Vall d'Hebron  
Institut de Recerca

About VHIR

Recerca

Talent

Acadèmic clinics

Innovació

Support a la recerca

Societat

Memento anual 2018

Agenda científica

Amics Vall d'Hebron

Comissió ètica

Publicacions Campus

Nou edifici de Recerca

Master VHIR

Avís legal

Política de protecció de dades

Política de cookies

Localització

Contacte

Perfils contactant

Avís legal

Patronat

---

Q78E 19.111 Fundació Institut de Recerca Hospital Universitari Vall d'Hebron 2020

Localització

Legal

Protecció de dades de caràcter personal

Stemmy

**Patrocinat:**









---

**Colaboran:**











**ACCIO** 





**Totes les eines per investigar al teu abast**

El Vall d'Hebron Barcelona Hospital Campus és un parell santarier de referència mundial en assistència, recerca, docència i innovació se donen la mà. Contribuim a la societat, com millor ho podem fer: posant la suma del nostre talent al servei dels pacients d'ara i del demà.

**Veure més +**

### Títol descripció

- Diagnóstico y tratamiento de la miocarditis aguda en pediatría
- Impacte de la implementación d'una guia per al tractament de la dislipèmia en prevenció secundària de la malaltia
- Estimación del tamaño de muestra requerido en el uso de variables de resultado combinadas: nuevas aportaciones
- Diagnóstico y tratamiento de la miocarditis aguda en pediatría
- Impacte de la implementación d'una guia per al tractament de la dislipèmia en prevenció secundària de la malaltia
- Prevenció del dany per peroxisoma mitonclial inhibició reversible de la succinat deshidrogenasa mitocondrial. Mecanismes implicats



- About VHIR
- Recerca
- Talent
- Assaigs clínics
- Innovació
- Suport a la recerca
- Societat

- Memòria anual 2018
- Agenda científica
- Amics Vall d'Hebron
- Comitès ètics
- Publicacions Campus
- Nou edifici de Recerca
- Màster VHIR

- [Avis legal](#)
- [Política de protecció de dades](#)
- [Política de cookies](#)
- [Localització](#)
- [Contacte](#)

- Perfil contractant
- Avis legal
- Patronat

ACCIÓ ■ 2022

Salut/ Vall d'Hebron

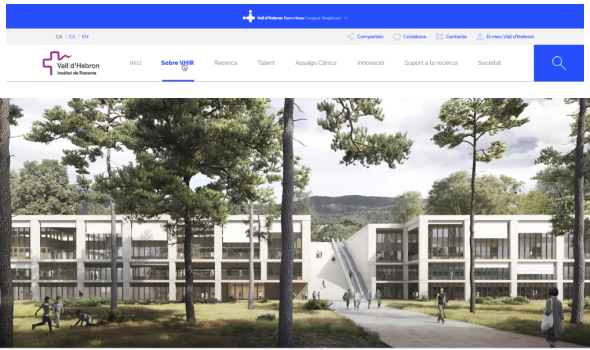

Titulo columna 1

El Vall d'Hebron Barcelona Hospital Campus és un parc sanitari de referència mundial en assistència, recerca, docència i innovació es donen la mà. Contribuem a la societat com millor ho sabem fer: posant la suma del nostre talent al servei dels pacients d'avui i del demà.

Veure més +

Titulo columna 2

El Vall d'Hebron Barcelona Hospital Campus és un parc sanitari de referència mundial en assistència, recerca, docència i innovació es donen la mà. Contribuem a la societat com millor ho sabem fer: posant la suma del nostre talent al servei dels pacients d'avui i del demà.

Veure més +

Aquí explicarem la innovació al VHIR, pot ser un text a dos columnes o una sola. Amb link o sense. Si fas un text molt llarg fem servir botó Veure més +

OFERTA DE CONEIXEMENT I TECNOLOGIA

Mòdul a definir en funció del contingut. Ara mateix terim això: <http://www.vhir.org/portall1/article1.asp?u=innovacio&contentid=9484&oferta-tecnologica>

casos d'èxit serien les spin off????

SPIN OFFS



Nom de l'spin off+link a web  
Any de constitució



Nom de l'spin off+link a web  
Any de constitució



Nom de l'spin off+link a web  
Any de constitució



Nom de l'spin off+link a web  
Any de constitució



Nom de l'spin off+link a web  
Any de constitució



Nom de l'spin off+link a web  
Any de constitució

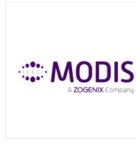

Nom de l'spin off+link a web  
Any de constitució



Nom de l'spin off+link a web  
Any de constitució

PODEM MOSTRAR-LES TOTES O BE MOSTRAR LES 4 O 8 QUE MES INTERESSIN I FER UN BOTÓ MOSTRAR MES I QUE APAREGUIN A SOTA



COL-LABORACIONS EMPRESARIALS

Col·laboracions empresarials seran logos de farmes, empreses i altres institucions. Si fem modul de logos quedara molt semblant tota la pagina... Entre els logos de les spin off i les noticies... un altre modul més similar seria massa. recupero la meua idea de presentar les spin offs com la distribució d'àrees de recerca

NOTICIES VINCULADES A INNOVACIÓ



Consectetur adipiscing elit

La rehabilitació de pacients post-COVID-19 amb seqüeles greus es realitza al Pavelló Salut Vall d'Hebron.



Consectetur adipiscing elit

La rehabilitació de pacients post-COVID-19 amb seqüeles greus es realitza al Pavelló Salut Vall d'Hebron.



Consectetur adipiscing elit

La rehabilitació de pacients post-COVID-19 amb seqüeles greus es realitza al Pavelló Salut Vall d'Hebron.

Veure totes les notícies

### Contacte

Omplé els camps amb les dades necessàries perquè ens puguem posar en contacte amb tu per resoldre qualsevol dubte o consulta que tinguis.

Enviar



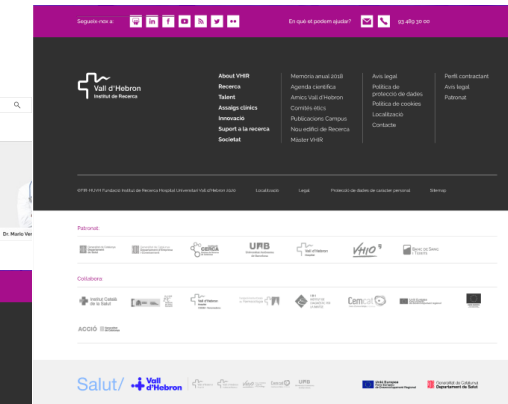
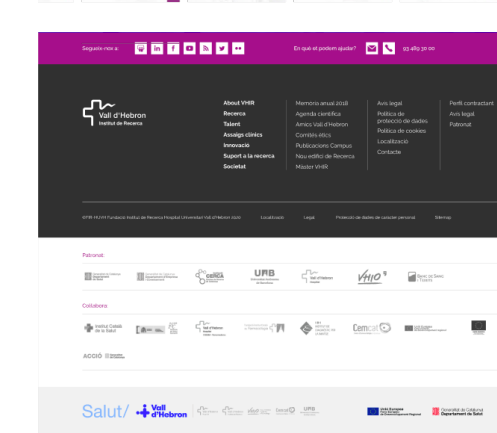

## Mòduls VHIR - Pàgina detall de cada spin off (innovació)

[illegible]



[illegible]

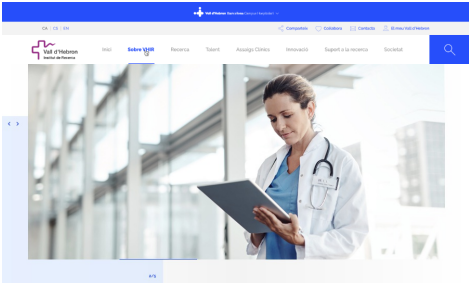

Vivamus quis nisl placerat, tempor nunc eu, molestie velit. Ut ut varius augue. Curabitur ut sapien id quam sollicitudin blandit. Quisque dictum vestibulum ex at sodales. Proin in erat id ex blandit mollis. Phasellus velit libero, tristique sed pharetra sed, commodo ut velit. Suspendisse cursus neque at libero varius consequat. In ultricies rutrum erat, ut sodales libero pharetra faucibus. Suspendisse luctus, augue volutpat scelerisque suscipit, felis est cursus lorem, at ornare ligula dui sed tellus. Donec ac commodo odio, in hendrerit tellus. Maecenas accumsan tempus massa a egestas. Etiam laoreet ullamcorper sem vitae blandit. Integer semper sagittis magna, eget facilisis risus tincidunt sit amet. Mauris mauris lacus, interdum auctor commodo vel, imperdiet ut nisi.

Vivamus ut auctor sem. Nullam sit amet risus aliquet, aliquet ante et, euismod odio. Sed sed sodales tortor. Aliquam condimentum vitae libero ut eleifend. Donec mattis, purus ut tristique varius, enim tortor hendrerit nunc, eget pretium ipsum nisi nec libero. Ut porta tellus a metus laculis, ac condimentum tellus venenatis. Donec convelis augue ac quam vulgellate, ut suscipit ex mollis aada.

Morbi non massa leo. Quisque nec volutpat turpis, tincidunt egestas nisi. Nunc neque nulla, ultrices ac elit quis, pharetra lacinia augue. Praesent porta nisi at ex pretium, sed bibendum sem posuere. Nam sed metus ac eros molestie aliquam nec in lacus. Mauris eget facilisis nibh. Ut sagittis purus ut luctus mollis. Nullam imperdiet ipsum massa, ut eleifend lectus imperdiet a.

TEXT INICIAL

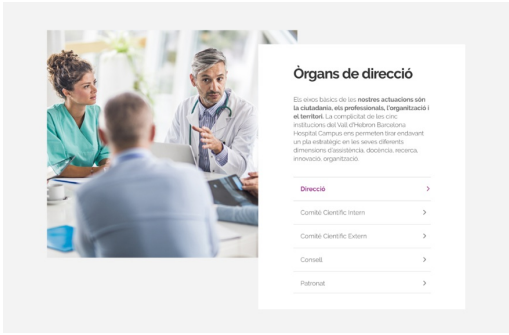

MASTER  
ESTADES FORMATIVES  
DOCTORAT

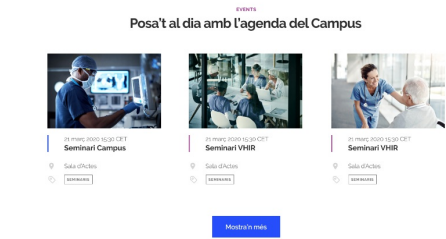

TESIS

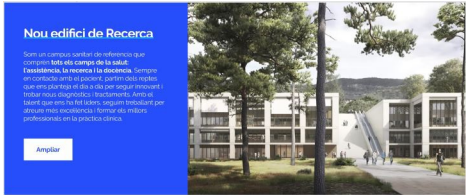

ALLIANS

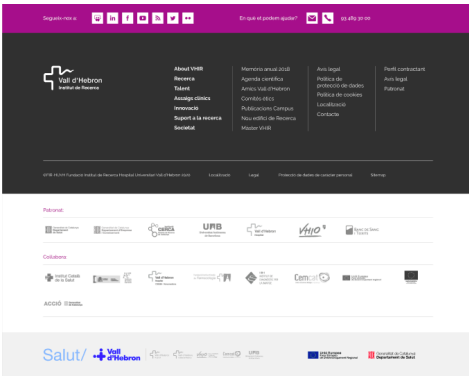



Text introductory

The **VHIR** community is driven by a shared purpose: to make a better world through **education, research and innovation**. We are fun and quirky, elite but not elitist, inventive and artistic, obsessed with numbers, and welcoming to talented people regardless of where they come from.

**PÀGINA DOCTORAT:**  
Doctorat de  
Bioquímica, Biologia  
Molecular i  
Biomedicina UAB

**PÀGINA ESTADES  
FORMATIVES:**  
Enllaç a informació  
privada per  
investigadors ????

### Testimonials

LECTURES DE TESIS  
(només a la pàgina  
de doctorat)

CANVIAR PER  
MÒDUL DE TESIS

Text introducer

no tenim vídeo de moment

Patronat  
Logos

### Advantages

Fes-te alumni



INSTITUT D'HISTÒRIA DE BARCELONA

INICI

Sobre l'Institut

Recerca

Talent

Assaigis Clítics

Innovació

Support a la recerca

Societat

Compartir

Col·labora

Col·labora

El nostre treball

INSTITUT D'HISTÒRIA DE BARCELONA



## Detall actes

### Curs internacional de salut internacional

L'objectiu principal del curs és millorar la formació de professionals de la salut en el camp de la cooperació sanitària, i menjar de les patologies infeccioses importants i conèixer les tècniques de laboratori més utilitzades en salut internacional. Els àrbitres que realitzen el curs s'orienten fonamentalment sobre "Epidemiologia de les àrees tropicals subdesenvolupades", "Etiopatogenèsis de projectes de cooperació", "Patologies infeccioses importants a nostre entorn", "Salut comunitària i estratègies d'acció local".

Funcionament: prebui i tècniques diagnòstiques d'un laboratori de salut internacional. Mèrmet dels problemes de salut internacional en la població infantil.



**Estructura**  
Text (600 paraules)  
Infografia (codi embed)  
Patronat (logos)  
Enllaços externs  
Certificats i aliances



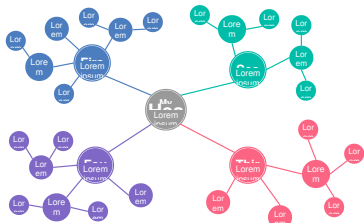

Objectiu principal del curs es millorar la formació de professionals de la salut en el camp de la cooperació sanitària, el maneig de les patologies infeccioses importades i conèixer les tècniques de laboratori més utilitzades en salut internacional. Es assumeix que realitzat tot el curs tindran coneixements sobre: -Geoparadigmàtics de les zones tropicals i subtropicals. -Lleixoració de projectes de cooperació. -Patologies infeccioses importades al nostre entorn. -Salut comunitària i estratègies d'actuació. -Funcionament, gestió i tècniques diagnòstiques d'un laboratori de salut internacional. -Maneig dels problemes de salut internacional en la població infantil.

Objectiu principal del curs es millorar la formació de professionals de la salut en el camp de la cooperació sanitària, el maneig de les patologies infeccioses importades i conèixer les tècniques de laboratori més utilitzades en salut internacional. Es assumeix que realitzat tot el curs tindran coneixements sobre: -Geoparadigmàtics de les zones tropicals i subtropicals. -Lleixoració de projectes de cooperació. -Patologies infeccioses importades al nostre entorn. -Salut comunitària i estratègies d'actuació. -Funcionament, gestió i tècniques diagnòstiques d'un laboratori de salut internacional. -Maneig dels problemes de salut internacional en la població infantil.

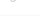
Objectiu principal del curs es millorar la formació de professionals de la salut en el camp de la cooperació sanitària, el maneig de les patologies infeccioses importades i conèixer les tècniques de laboratori més utilitzades en salut internacional. Es assumeix que realitzat tot el curs tindran coneixements sobre: -Geoparadigmàtics de les zones tropicals i subtropicals. -Lleixoració de projectes de cooperació. -Patologies infeccioses importades al nostre entorn. -Salut comunitària i estratègies d'actuació. -Funcionament, gestió i tècniques diagnòstiques d'un laboratori de salut internacional. -Maneig dels problemes de salut internacional en la població infantil.

**UTILITZAR BLOC 1 per text llarg**









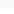

## Media kit

### Consultez documents

 [Télé document 01](#)  
 PDF 2016

 [Télé document 02](#)  
 PDF 2016

 [Télé document 03](#)  
 PDF 2016

 [Télé document 04](#)  
 PDF 2016

[!\[\]\(76e9d96bd2903bf921246240fe818d67\_img.jpg\)](#)
  
[!\[\]\(c229e90d4799a48b570a59c640f56d44\_img.jpg\)](#)
  
[!\[\]\(649f06c73a815073135ce5b7b9adb863\_img.jpg\)](#)
  
[!\[\]\(3dd5e0d417ef1068153fb84171fc82dd\_img.jpg\)](#)

**Patronat**  
Logos

Four identical logos for the 'Vall d'Hebron Institut de Recerca' are displayed in a row. Each logo consists of a stylized purple icon followed by the text 'Vall d'Hebron' and 'Institut de Recerca' below it.

[illegible]

CA | ES | EN

+
Vall d'Hebron Research Institute
Compartir
Col·labora
Contacta
El meu Vall d'Hebron

Inici
Sobre VHIR
Recerca
Talent
Assaigis clínics
Innovació
Suport a la recerca
Societat

# Recerca

Àrees  
Cerca per àrees

Grups  
Cerca per grups

Oncologia >

Biologia Vascular i Metabolisme

Neurociències

Malalties Infeccioses

Malalties Digestives i Hepàtiques / Infermeria

Malalties Immunomedides i Teràpies Innovadores

Recerca en Cirurgia

Obstetrícia, Pediatria i Genètica

Àrea Transversal 1

Àrea Transversal 2

Programa Transversal 1

Programa Transversal 2

Segueix-nos a

En què et podem ajudar?

93 489 89 00

Vall d'Hebron  
Institut de Recerca

**About VHIR**  
Recerca  
Talent  
Assaigis clínics  
Innovació  
Suport a la recerca  
Societat

Memòria anual 2018  
Agenda científica  
Amics Vall d'Hebron  
Comitès ètics  
Publicacions Campus  
Nova edifici de Recerca  
Mador VHIR

Avis legal  
Política de protecció de dades  
Política de cookies  
Localització  
Contacte

Perfil contractant  
Avis legal  
Personal

ERP H-2019 Fundació Institut de Recerca Hospital Universitari Vall d'Hebron 2019
Localització
Legal
Protecció de dades de caràcter personal
Somnos

Partenari:

Hospital del Mar

Hospital Clínic de Barcelona

CARIS

URB

Vall d'Hebron Tissue Bank

VHIO

Nissin de Sant Joan

Col·labora:

Institut Català de Recerca Biomèdica

FIRBA

Vall d'Hebron Health Innovation

Universitat de València

Hospital General de Valencia

Centro de Investigación Biomédica en Red sobre Enfermedades Neurodegenerativas

Departament de Salut

Acció

Salut+ Vall d'Hebron

Consorci de Gestió Sanitària de Catalunya

Governing Body of the Vall d'Hebron Research Institute

Ministerio de Sanidad y Consumo

Generalitat de Catalunya

Ajuntament de Barcelona

[illegible]







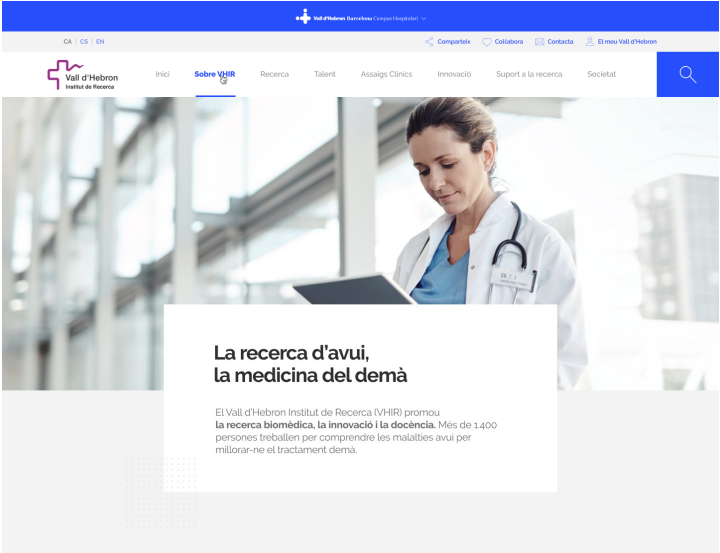

Vivamus quis nisl placerat, tempor nunc eu, molestie velit. Ut ut varius augue. Curabitur ut sapien id quam sollicitudin blandit. Quisque dictum vestibulum ex at sodales. Proin in erat id ex blandit mollis. Phasellus velit libero, tristique sed pharetra sed, commodo ut velit. Suspendisse cursus neque at libero varius consequat. In ultricies rutrum erat, ut sodales libero pharetra faucibus. Suspendisse luctus, augue volutpat scelerisque suscipit, felis est cursus lorem, at ornare ligula dui sed tellus. Donec ac commodo odio, in hendrerit tellus. Maecenas accumsan tempus massa a egestas. Etiam laoreet ullamcorper sem vitae blandit. Integer semper sagittis magna, eget facilisis risus tincidunt sit amet. Mauris mauris lacus, interdum auctor commodo vel, imperdiet ut nisl.

Vivamus ut auctor sem. Nullam sit amet risus aliquet, aliquet ante et, euismod odio. Sed sed sodales tortor. Aliquam condimentum vitae libero ut eleifend. Donec mattis, purus ut tristique varius, enim tortor hendrerit nunc, eget pretium ipsum nisi nec libero. Ut porta tellus a metus laculis, ac condimentum tellus venenatis. Donec convallis augue ac quam vulputate, ut suscipit ex malesuada.

Morbi non massa leo. Quisque nec volutpat turpis, tincidunt egestas nisi. Nunc neque nulla, ultrices ac elit quis, pharetra lacinia augue. Praesent porta nisl at ex pretium, sed bibendum sem posuere. Nam sed metus ac eros molestie aliquam nec in lacus. Mauris eget facilisis nibh. Ut sagittis purus ut luctus mollis. Nullam imperdiet ipsum massa, ut eleifend lectus imperdiet a.

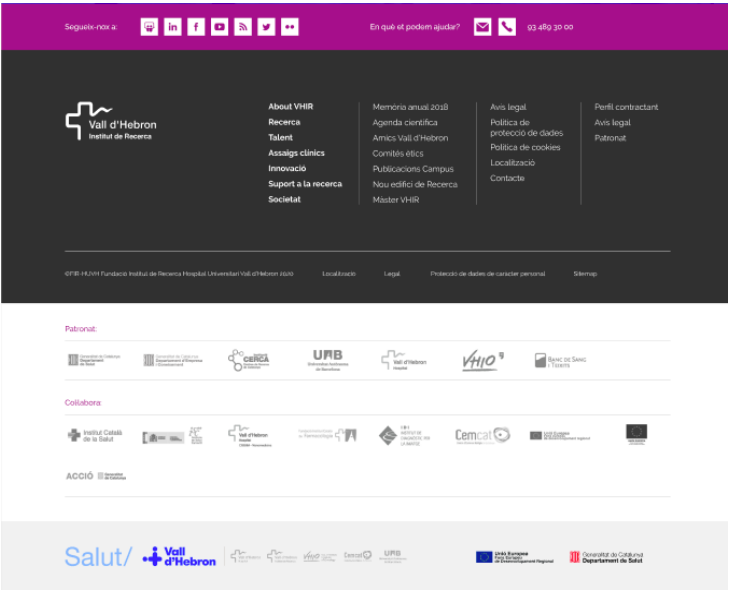



[illegible]

The collage represents the digital ecosystem of the Vall d'Hebron research network. It features a top navigation bar with the network's logo and various service links. Key elements include:

- Research Article Snippet:** A snippet from a research paper titled "Recebra Blom Celules Mare" (Brain Stem Cell Transplantation) with a "Sense quadre de text" (Text without frame) box.
- Text Block:** A block of Latin text starting with "Vivamus qui nist placerat, tempor nunc eu, molestie velit. Ut ut varius augue. Curabitur ut sapien id quam sollicitudin blandit. Quisque dictum vestibulum ex at sodales. Proin in erat id ex blandit mollis. Praesulus velit libero. Utisque sed pharetra sed, commodo ut velit. Suspendisse cursus neque at libero varius consequat. In ultricies rutrum erat, ut sodales libero pharetra faucibus. Suspendisse luctus, augue volutpat scelerisque suscipit, felis est cursus lorem, at ornare ligula dui sed tellus. Donec ac commodo odio, in hendrerit tellus. Maecenas accumsan tempus massa a egestas. Etiam laoreet ullamcorper sem vitae blandit. Integer semper sagittis magna, eget facilisis risus tincidunt sit amet. Mauris mauris lacus, interdum auctor commodo vel, imperdiet ut nisi."
- TARIFES Table:** A table with two columns: "Títol document" and "Títol descripció". It includes a button "opcio a botó CTA que siguiu les lletres".
- DOCENCIA Section:** A section titled "DOCENCIA" featuring a photo of a doctor and the text "Totes les eines per investigar al teu abast".
- PUBLICACIONS Section:** A section titled "PUBLICACIONS" featuring a snippet of a research paper titled "Evaluación de la efectividad del seguimiento mediante app de pacientes atendidos en una Consulta de Rehabilitación y Control de Riesgo Cardiovascular".
- Pilot study of the multicentre DISCHARGE Trial:** A snippet of a research paper titled "Pilot study of the multicentre DISCHARGE Trial: Image quality and protocol adherence results of computed tomography and invasive coronary angiography".
- Dexametomidine in medical cardiac intensive care units:** A snippet of a research paper titled "Dexametomidine in medical cardiac intensive care units. Data from a multicenter prospective registry".
- Bottom Section:** A section with logos of partner institutions, including LIRPE, IMPE, and others.



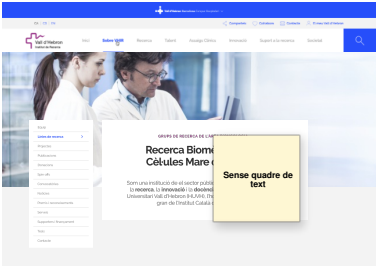

Vivamus quis nisi placerat, tempor nunc eu, molestie velit. Ut ut varius augue. Curabitur ut sapien id quam sollicitudin blandit. Quisque dictum vestibulum ex at sodales. Proin in erat id ex blandit mollis. Phasellus velit libero, tristique sed pharetra sed, commodo ut velit. Suspendisse cursus neque at libero varius consequat. In ultricies rutrum erat, ut sodales libero pharetra faucibus. Suspendisse luctus, augue volutpat scelerisque suscipit, felis est cursus lorem, at ornare ligula dui sed tellus. Donec ac commodo odio, in hendrerit tellus. Maecenas accumsan tempus massa a egestas. Etiam laoreet ullamcorper sem vitae blandit. Integer semper sagittis magna, eget facilisis risus tincidunt sit amet. Mauris mauris lacus, interdum auctor commodo vel, imperdiet ut nisi.

Vivamus ut auctor sem. Nullam sit amet risus aliquet, aliquet ante et, euismod odio. Sed sed sodales tortor Aliquam condimentum vitae libero ut eleifend. Donec mattis, purus ut tristique varius, enim tortor hendrerit nunc, eget pretium ipsum nisi nec libero. Ut porta tellus a metus lacus, ac condimentum tellus venenatis. Donec convallis augue ac quam vulputate, ut suscipit ex molestias.

Morbi non massa leo. Quisque nec volutpat turpis, tincidunt egestas nisi. Nunc neque nulla, ultrices ac elit quis, pharetra lacina augue. Praesent porta nisi at ex pretium, sed bibendum sem posuere. Nam sed metus ac eros molestie aliquam nec in lacus. Mauris eget facilisis nibh. Ut sagittis purus ut luctus mollis. Nullam imperdiet ipsum massa, ut eleifend lectus imperdiet a.

Presentació + citar  
comité científic  
extern amb  
desplegable  
+ link a pàgina  
interna comité ètic  
Citar certificació  
amb link a pàgina  
interna

TARIFES

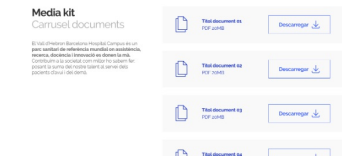

Sha de mantenir l'històric

COL·LECCIONS - BANCOS

Vivamus quis nisi placerat, tempor nunc eu, molestie velit. Ut ut varius augue. Curabitur ut sapien id quam sollicitudin blandit. Quisque dictum vestibulum ex at sodales. Proin in erat id ex blandit mollis. Phasellus velit libero, tristique sed

BREU TEXT + CTA A SERVEI  
DE CESSIÓ DE MOSTRES

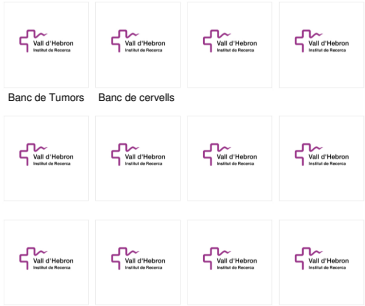

12 BANCOS  
IMATGE (ICONA) + NOM DEL BANC  
LINK A PÀGINA DETALL

SERVEIS

Evaluación de la efectividad del seguimiento mediante app de pacientes atendidos en una Consulta de Rehabilitación y Control de Riesgo Cardiovascular

+

Solicitud del Dr. David García-Dorado al CIBER de Cardio (Cardiovascular Diseases)

–

PMID: [32377816](#)  
Revista: INTERNATIONAL JOURNAL OF CARDIOLOGY  
Referencia: Int J Cardiol. 2020 Apr 6; pii: S0167-5273(19)35812-7; doi: 10.1016/j.ijcard.2019.04.002.  
Año: 2020  
Factor de impacto: 3,471  
Tipo de publicación: Artículo en revista internacional.  
Autores: Mateos-Gaitan R, Vicent L, Rodriguez-Quenillo G, Lopez-de-Sa E, Elerragui A, Pastor G, Barreira J, Lorenzo B, Garcia-Rubira JC, Corbi M, Ariza A, Martinez-Selles M  
DOI: [10.1016/j.ijcard.2019.04.002](#)

Pilot study of the multicentre DISCHARGE Trial: image quality and protocol adherence results of computed tomography and invasive coronary angiography.

+

Dexmedetomidine in medical cardiac intensive care units. Data from a multicenter prospective registry.

+

NOTICIES

**Consectetur adipiscing elit**  
La rehabilitació de pacients amb COVID-19: el nou protocol de seguiment i control de risc cardiovascular.

**Consectetur adipiscing elit**  
La rehabilitació de pacients amb COVID-19: el nou protocol de seguiment i control de risc cardiovascular.

**Consectetur adipiscing elit**  
La rehabilitació de pacients amb COVID-19: el nou protocol de seguiment i control de risc cardiovascular.

More News and Updates

ENLLAÇOS D'INTERÈS

Títol de la feula					
Tipus	Tipus	Tipus	Tipus	Tipus	Tipus
1	Tipus	Tipus	Tipus	<a href="#">Tipus</a>	Tipus
2	Tipus	Tipus	Tipus	<a href="#">Tipus</a>	Tipus
3	Tipus	Tipus	Tipus	<a href="#">Tipus</a>	Tipus
4	Tipus	Tipus	Tipus	<a href="#">Tipus</a>	Tipus
5	Tipus	Tipus	Tipus	<a href="#">Tipus</a>	Tipus
6	Tipus	Tipus	Tipus	<a href="#">Tipus</a>	Tipus

TITOL +LINK

EL BIOBANC EN IMATGES

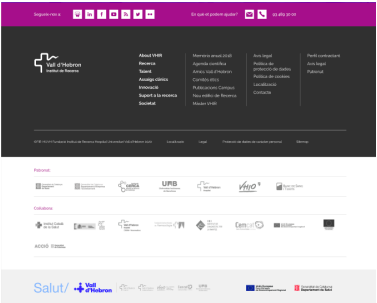

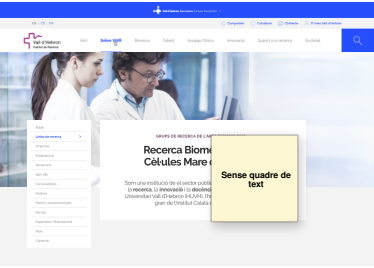

Vivamus quis nisi placerat, tempor nunc eu, molestie velit. Ut ut varius augue. Curabitur ut sapien id quam sollicitudin blandit. Quisque dictum vestibulum ex at sodales. Proin in erat id ex blandit mollis. Phasellus velit libero, tristique sed pharetra sed, commodo ut velit. Suspendisse cursus neque at libero varius consequat. In ultricies rutrum erat, ut sodales libero pharetra faucibus. Suspendisse luctus, augue volutpat scelerisque suscipit, felis est cursus lorem, at ornare ligula dui sed tellus. Donec ac commodo odio, in hendrerit tellus. Maecenas accumsan tempus massa a egestas. Etiam laoreet ullamcorper sem vitae blandit. Integer semper sagittis magna, eget facilisis risus tincidunt sit amet. Mauris mauris lacus, interdum auctor commodo vel, imperdiet ut nisi.

Vivamus ut auctor sem. Nullam sit amet risus aliquet, aliquet ante et, euismod odio. Sed sed sodales tortor Aliquam condimentum vitae libero ut eleifend. Donec mattis, purus ut tristique varius, enim tortor hendrerit nunc, eget pretium ipsum nisi nec libero. Ut porta tellus a metus lacus, ac condimentum tellus venenatis. Donec convallis augue ac quam vulputate, ut suscipit ex molestiada.

Morbi non massa leo. Quisque nec volutpat turpis, tincidunt egestas nisi. Nunc neque nulla, ultrices ac elit quis, pharetra lacina augue. Praesent porta nisi at ex pretium, sed bibendum sem posuere. Nam sed metus ac eros molestie aliquam nec in lacus. Mauris eget facilisis nibh. Ut sagittis purus ut luctus mollis. Nullam imperdiet ipsum massa, ut eleifend lectus imperdiet a.

Presentació • citar  
comité científic  
extern amb  
desplegable  
• link a pàgina  
interna comité etc  
Citar certificació  
amb link a pàgina  
interna

Reglament intern



Títol document  
PDF 123 KB

Descarregar

Títol descripció

Lorem ipsum dolor sit amet, consectetur adipiscing elit. Donec non ligula cursus, velu interdum auctor.



**CEIM**  
La Unitat de Recerca d'ECES (ECES) és un centre de recerca de primer nivell en el camp de l'ecologia i la conservació de la biodiversitat. El nostre objectiu és contribuir a la comprensió dels processos ecològics i a la gestió dels recursos naturals.

Ampliar

**CEEa**  
Segons el nostre objectiu, el nostre objectiu és contribuir a la comprensió dels processos ecològics i a la gestió dels recursos naturals. El nostre objectiu és contribuir a la comprensió dels processos ecològics i a la gestió dels recursos naturals.

Ampliar

acreditacions  
personal

tramitacions

Título columna 1

El Val d'Arribas (Bosque de Arribas) es un  
parc santuari de referencia mundial en asistencia,  
recerca, docència i innovació en domini la mà.  
Contribuim a la societat com millor ho sabem fer:  
pacients i els

Veuure més

legislació

Título columna 2

El Val d'Arribas (Bosque de Arribas) es un  
parc santuari de referencia mundial en asistencia,  
recerca, docència i innovació en domini la mà.  
Contribuim a la societat com millor ho sabem fer:  
pacients i els

Veuure més

enllaços d'interés

TARIFES

**Media kit**  
Carrousels documents

Títol document 01  
PDF 123 KB

Descarregar

Títol document 02  
PDF 123 KB

Descarregar

Títol document 03  
PDF 123 KB

Descarregar

Títol document 04  
PDF 123 KB

Descarregar

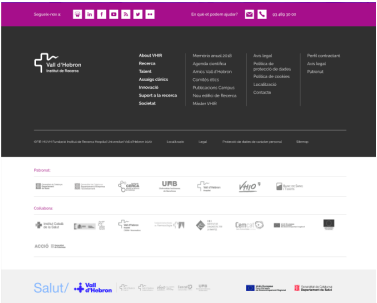

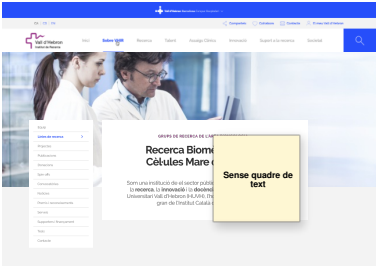

Vivamus quis nisi placerat, tempor nunc eu, molestie velit. Ut ut varius augue. Curabitur ut sapien id quam sollicitudin blandit. Quisque dictum vestibulum ex at sodales. Proin in erat id ex blandit mollis. Phasellus velit libero, tristique sed pharetra sed, commodo ut velit. Suspendisse cursus neque at libero varius consequat. In ultricies rutrum erat, ut sodales libero pharetra faucibus. Suspendisse luctus, augue volutpat scelerisque suscipit, felis est cursus lorem, at ornare ligula dui sed tellus. Donec ac commodo odio, in hendrerit tellus. Maecenas accumsan tempus massa a egestas. Etiam laoreet ullamcorper sem vitae blandit. Integer semper sagittis magna, eget facilisis risus tincidunt sit amet. Mauris mauris lacus, interdum auctor commodo vel, imperdiet ut nisl.

Vivamus ut auctor sem. Nullam sit amet risus aliquet, aliquet ante et, euismod odio. Sed sed sodales tortor Aliquam condimentum vitae libero ut eleifend. Donec mattis, purus ut tristique varius, enim tortor hendrerit nunc, eget pretium ipsum nisi nec libero. Ut porta tellus a metus lacus, ac condimentum tellus venenatis. Donec convallis augue ac quam vulputate, ut suscipit ex malesuada. Morbi non massa leo. Quisque nec volutpat turpis, tincidunt egestas nisi. Nunc neque nulla, ultrices ac elit quis, pharetra lacina augue. Praesent porta nisl at ex pretium, sed bibendum sem posuere. Nam sed metus ac eros molestie aliquam nec in lacus. Mauris eget facilisis nibh. Ut sagittis purus ut luctus mollis. Nullam imperdiet ipsum massa, ut eleifend lectus imperdiet a.

TARIFES

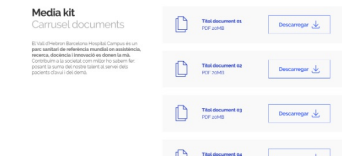

Sha de mantenir l'històric

SERVEIS

Vivamus quis nisi placerat, tempor nunc eu, molestie velit. Ut ut varius augue. Curabitur ut sapien id quam sollicitudin blandit. Quisque dictum vestibulum ex at sodales. Proin in erat id ex blandit mollis. Phasellus velit libero, tristique sed pharetra sed, commodo ut velit. Suspendisse cursus neque at libero varius consequat. In ultricies rutrum erat, ut sodales libero pharetra faucibus. Suspendisse luctus, augue volutpat scelerisque suscipit, felis est cursus lorem, at ornare ligula dui sed tellus. Donec ac commodo odio, in hendrerit tellus. Maecenas accumsan tempus massa a egestas. Etiam laoreet ullamcorper sem vitae blandit. Integer semper sagittis magna, eget facilisis risus tincidunt sit amet. Mauris mauris lacus, interdum auctor commodo vel, imperdiet ut nisl.



Funció de la quantitat de fotos



DOCENCIA

- Evaluación de la efectividad del seguimiento mediante app de pacientes atendidos en una Consulta de Rehabilitación y Control de Riesgo Cardiovascular +
- Solicitud del Dr. David García-Dorado al CIBER de Cardio (Cardiovascular Diseases) -

PMID: [32379786](#)

Revista: INTERNATIONAL JOURNAL OF CARDIOLOGY

Referencia: Int J Cardiol. 2020 Apr 6; pii: S0167-6297(19)30812-7; doi: [10.1016/j.ijcard.2020.04.002](#).

Año: 2020

Factor de impacto: 3,471

Tipo de publicación: Artículo en revista internacional.

Autor: Mateos Galán R, Vicent L, Rodríguez-Queralto G, Lopez-de-Sa E, Elorriaga A, Pastor G, Barreira J, Lorenzo B, García-Rubira JC, Corti M, Ariza A, Martínez-Sellés M

DOI: [10.1016/j.ijcard.2020.04.002](#)
- Pilot study of the multicentre DISCHARGE Trial: image quality and protocol adherence results of computed tomography and invasive coronary angiography. +
- Dexmedetomidine in medical cardiac intensive care units. Data from a multicenter prospective registry. +

RECUROS I ENLLAÇOS D'INTERÈS

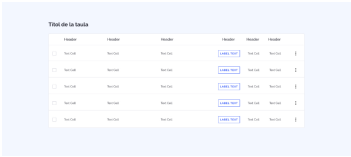

TÍTOL +LINK

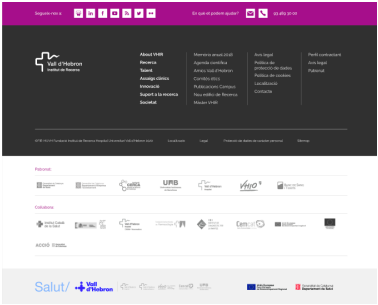
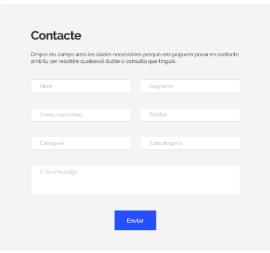

## Mòduls VHIR - ARO

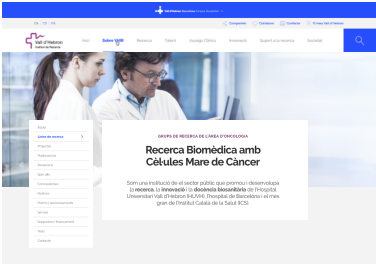

Namque vix nisi placaret, tempore nunc ex, molestie vellet. Ut ut varius auge,  
Curabitur ut sapien id quam sollicitudin blanditiis. Quisque dictum vestibulum ex at  
laudat. Pron in erat id ex blanditiis mollis. Phasellus vellet libero, tristique sed  
pharetra sed, commodum ut vellet. Suspendisse cursus neque at libero varius  
consequat. In ultricies rutrum erat, ut sodales libero pharetra faucibus.  
Suspendisse luctus, auge voluptat scelerisque suscipit, felis est cursus lorem, at  
omare ligula dui sed tellus. Donec ac commodos odio, in hendrerit tellus.  
Maecenas accusant tempus massa a egestas. Etiam laoreet ullamcorper sem  
vitae blandit. Integer semper sagittis magna, eget facilisis risus trincidunt si amet.  
Mauris mauris lauris, interdum auctor commodum vel, imperdiet ut nisi.

Vivamus ut auctor sem. Nullam sit amet risus aliquam, aliquam ante et, euismod odio. Sed sed sodales tortor. Aliquam condimentum vitae libero et eleifend. Donec mattis, purus ut tristique varius, enim tortor hendrerit nunc, eget pretium ipsum nisi nec libero. Tortor pellus et massa quam, ac condimentum tellus venenatis. Donec convallis augeat ac quam vulputate, ut suscipit ex malesuada.

Morbi non massa leo. Quisque nec volutpat turpis, tincidunt egestas nisi. Nunc neque nulla, ultrices ac elit quis, pharetra lacinia augeat. Praesent porta nisi et ac pretium, sed bibendum sem posuere. Nam sed metus ac eros molestie aliquam nec in lacus. Mauris eget facilisis nisi. Ut sagittis purus ut luctus molis. Nullam imperdiet ipsum massa, ut eleifend luctus imperdiet a.

presentació

## INDICADORS

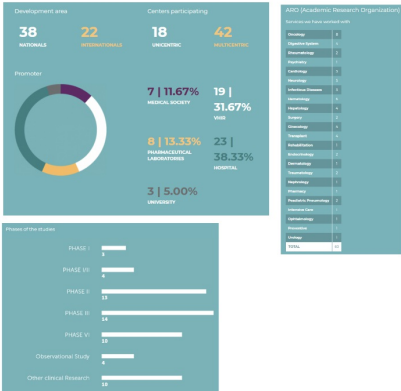

## SERVEIS

Vivamus quis nisi placerat, tempor nunc eu, molestie velit. Ut ut varius augue. Curabitur ut sapien id quam sollicitudin blandit. Quisque dictum vestibulum ex at sodales. Proin in erat id ex blandit mollis. Phasellus velit libero, tristique sed pharetra sed, commodo ut velit. Suspendisse cursus neque at libero varius

**Solicitud del Dr. David García-Dorado al CIBER de Cardio  
(Cardiovascular Diseases)**

PMID: [3230785](#)  
 Revisita: INTERNATIONAL JOURNAL OF CARDIOLOGY  
 Referencia: Int J Cardiol. 2020 Apr 6; pii: S0167-5273(19)35812-7; doi: 0.1016/j.ijcard.2020.04.002  
 Año: 2020  
 Factor de impacto: 3,471  
 Tipo de publicación: Artículo en revista internacional  
 Autores: Mateos Galán R, Vicent L, Rodríguez-Queralto O, Lopez-de-Sa E, Elorriaga A, Pastor G, Banerías J, Lorenzo B, Garcia-Rubira JC, Corbí M, Ariza A, Martínez-Selles M  
 DOI: [10.1016/j.ijcard.2020.04.002](#)

**Cada entrada del desplegable per un servei i quan es desplega es veu llistat**

Pilot study of the multicentre DISCHARGE Trial: image quality and protocol adherence results of computed tomography and invasive coronary angiography.

Dexmedetomidine in medical cardiac intensive care units  
Data from a multicenter prospective registry.

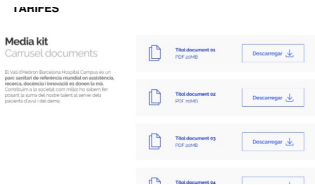

S'ha de mantenir l'històric

## Contacte

Omg! els camps són les dades necessàries perquè em puguin posar en contacte amb tu, per rebre el teu suport i dur a terme el curs que t'ingrés.

<input type="text" value="Nom"/>	<input type="text" value="Cognoms"/>
<input type="text" value="Correu electrònic"/>	<input type="text" value="Telèfon"/>
<input type="text" value="Codi postal"/>	<input type="text" value="Subscripció"/>
<input type="text" value="El teu missatge"/>	
<input type="button" value="Enviar"/>	

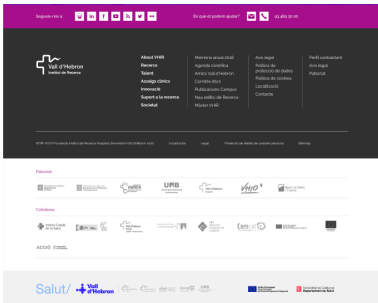

## Mòduls VHIR - LAS simplificat

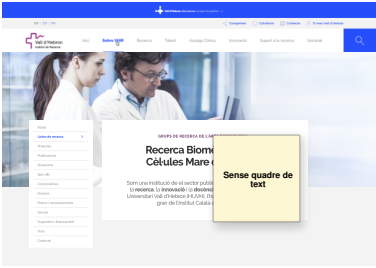

Vivamus qui nec placidat, temerum inquit uti, molestie vellet. Ut ut varius auge.  
Curabitur ut sapient id quod sollicitudin blanditi. Quisque dictum vestibulum ex at  
sodales. Proin in erato id ex blanditi mollis. Phasellus vellet libero, tristique sed  
pharetra sed, incommo ut vellet. Suspendisse cursum neque ut libero, tristique sed  
consequat ut blanditi blanditi blanditi blanditi blanditi blanditi blanditi blanditi blanditi  
Suspendisse luctus, auge voluptat scelerisque suscipit, felix est cursum loream, at  
omare ligula id sed tellus. Donec ac commo odio, in hendrerit tellus.  
Maecenas accipiam tempus magna a aestas. Eliam laetant ullamper cursum  
vela blandit. Intercom semper sagittis magna, auge facillius risu incidunt sit amet.  
Mauris mauris lauce, interdum auctor commo vellet, imperdiet ut nisi.

Vivamus ut auctor semper. Nullam sit amet risu aliquod alpe, alpe etiam odi, etiam  
odio sed sed sodales toror. Aliquam condimentum velia libero ut eleifend.  
Donec mattis, proin ut tristique varius, enim toror hendrerit nunc, auge pretium  
sed blanditi blanditi blanditi blanditi blanditi blanditi blanditi blanditi blanditi blanditi  
venenatis. Donec convallis auge ut, quam velut auge, suscipit etiam molestula  
toror non massa lole. Quisque nec voluptas, proin, incidunt augeos mollis nisi. Nunc  
neque nulla, ultrices ac ut quis, pharetra luctus auge, phasellus toror nisi at  
blanditi, sed blanditum sem posuere. Nam sed metus ac eros mollis auge mollis  
nec in lauce. Mauris etiam facillius nisi. Ut sagittis proin ut luctus mollis. Nullam  
imperdiet ipsum massa, ut eleifend luctus imperdiet a.

## TARIFES



## Media kit

### Current documents

El kit de prensa de Baywatch Media Group es un gran recurso de referencia multimedia, actualizado, interactivo, disponible en español y en inglés, que puede ser utilizado en cualquier momento y lugar. El kit de prensa de Baywatch Media Group es un recurso de referencia multimedia, actualizado, interactivo, disponible en español y en inglés, que puede ser utilizado en cualquier momento y lugar.





This document is  
PDF (40 KB)

[Download](#)





This document is  
PDF (30 KB)

[Download](#)





This document is  
PDF (40 KB)

[Download](#)



This document is

[Download](#)

S'ha de mantenir l'històric

## SERVEIS

Evaluación de la efectividad del seguimiento mediante app de pacientes atendidos en una Consulta de Rehabilitación y Control de Riesgo Cardiovascular	+
<b>Sotificultad del Dr. David García-Dorado al CIBER de Cardio (Cardiovascular Diseases)</b>	-
<p><b>PMD: <a href="#">3230786</a></b>  <b>Revista: INTERNATIONAL JOURNAL OF CARDIOLOGY</b>  <b>Referencia: Int J Cardiol. 2020; April 6; pii: S0304-3772(20)35812-7. doi: 10.1016/j.ijcard.2020.04.002</b>  <b>Año: 2020</b>  <b>Factor de impacto: 3.471</b>  <b>Tipo de publicación: Artículo en revista internacional.</b>  <b>Autores: Mateos Galán B, Vicente L, Rodríguez-Chavesito O, Lopez-de-Sa E, Elorriaga A, Pastor G, Benarés J, Lorenzo B, García-Rubira JC, Corti M, Ariza A, Martínez-Selles M</b>  <b>DOI: <a href="#">10.1016/j.ijcard.2020.04.002</a></b></p>	
<b>Pilot study of the multicentre DISCHARGE Trial: image quality and protocol adherence results of computed tomography and invasive coronary angiography.</b>	+
<b>Dexametomidine in medical cardiac intensive care units. Data from a multicenter prospective registry.</b>	+

**Text només pels apartats d'instal·lacions i equipament i Sol·licitud de serveis (com està)**

## Nou edificii de Recerșea

Pentru un carieră carieră de referință care  
 însoțește **toată viața** dumneavoastră, trebuie  
 să vă concentrați pe **cariera** de referință. Pentru  
 a face acest lucru, trebuie să vă concentrați pe  
 cariera de referință și să vă concentrați pe  
 cariera de referință. Pentru a face acest lucru,  
 trebuie să vă concentrați pe cariera de referință  
 și să vă concentrați pe cariera de referință.

[Simplu](#)

## PIP Platform

## Crear pàgina detall amb la info

**OK galeria d'imatges**

## Contacte

Omniprix est un des meilleurs magasins pour acheter les produits électroniques à un prix raisonnable. Si vous avez des questions, n'hésitez pas à nous contacter.

Nom  Coprenom

Courriel électronique  Téléphone

Catégorie  Sub-catégorie

Et comment le souhaitez-vous ?

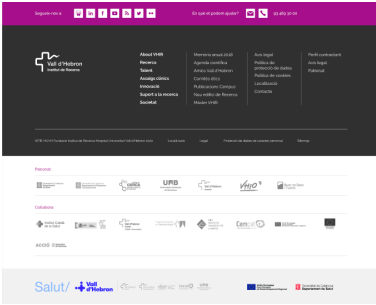

Mòduls VHIR - UAT

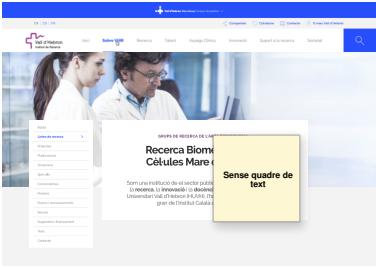

Vivamus quis nisi placerat, tempor nunc eu, molestie velit. Ut ut varius augue. Curabitur ut sapien id quam sollicitudin blandit. Quisque dictum vestibulum ex at sodales. Proin in erat id ex blandit mollis. Phasellus velit libero, tristique sed pharetra sed, commodo ut velit. Suspendisse cursus neque at libero varius consequat. In ultricies rutrum erat, ut sodales libero pharetra faucibus. Suspendisse luctus, augue volutpat scelerisque suscipit, felis est cursus lorem, at ornare ligula dui sed tellus. Donec ac commodo odio, in hendrerit tellus. Maecenas accumsan tempus massa a egestas. Etiam laoreet ullamcorper sem vitae blandit. Integer semper sagittis magna, eget facilisis risus trincidunt sit amet. Mauris mauris lacus, interdum auctor commodo vel, imperdiet ut nisi.

Vivamus ut auctor sem. Nullam sit amet risus aliquet, aliquet ante et, euismod odio. Sed sed sodales tortor Aliquam condimentum vitae libero ut eleifend. Donec mattis, purus ut tristique varius, enim tortor hendrerit nunc, eget pretium ipsum nisi nec libero. Ut porta tellus a metus lacus, ac condimentum tellus venenatis. Donec convallis augue ac quam vulputate, ut suscipit ex molestiada.

Morbi non massa leo. Quisque nec volutpat turpis, trincidunt egestas nisi. Nunc neque nulla, ultrices ac elit quis, pharetra lacina augue. Praesent porta nisi at ex pretium, sed bibendum sem posuere. Nam sed metus ac eros molestie aliquam nec in lacus. Mauris eget facilisis nibh. Ut sagittis purus ut luctus mollis. Nullam imperdiet ipsum massa, ut eleifend lectus imperdiet a.

PLATAFORMES 5



TARIFES PETICIO DE SERVEIS

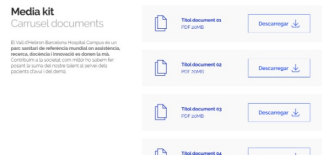

DOS DOCUMENTS: TARIFES I PETICIO DE SERVEIS

DOCENCIA

Evaluación de la efectividad del seguimiento mediante app de pacientes atendidos en una Consulta de Rehabilitación y Control de Riesgo Cardiovascular

Sol·licitud del Dr. David Garcia-Dorado al CIBER de Cardio (Cardiovascular Diseases)  
PMID: 32307186  
Revista: INTERNATIONAL JOURNAL OF CARDIOLOGY  
Referencia: Int J Cardiol. 2020 Apr 6; pii: S0167-5273(19)30812-7; doi: 10.1016/j.ijcard.2019.04.002  
Año: 2020  
Factor de impacto: 3.471  
Tipo de publicacion: Artículo en revista internacional  
Autor(es): Melles-Gilbar R, Vicent L, Rodríguez-Guerrero O, Lopez-de-Sa E, Elerragaa A, Pastor G, Banerias J, Lorenzo B, García-Rubira JC, Corbi M, Ariza A, Martínez-Selles M  
DOI: 10.1016/j.ijcard.2020.04.002

Pilot study of the multicentre DISCHARGE Trial: image quality and protocol adherence results of computed tomography and invasive coronary angiography.

Dexmedetomidine in medical cardiac intensive care units. Data from a multicenter prospective registry.

LA UAT EN IMATGES



### Contacte

Ompli els camps amb les dades necessàries perquè ens pugem posar en contacte amb tu, per rebre't qualsevol dubte o consulta que t'ingui.

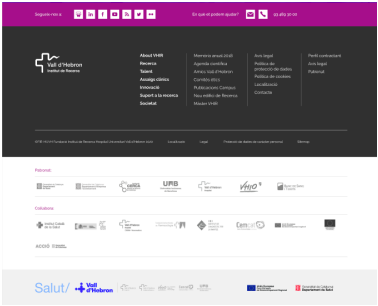



## Mòduls VHIR - PROVA: plataforma UAT (pàgina detall)

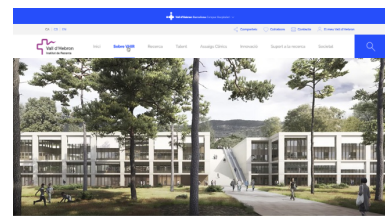

### Nou edifici de Recerca

Som un campus sanitari de referència que comprèn **tots els camps de la salut: pediatria, la recerca i la docència**. Sempre en contacte amb el pacient, portem dels resultats que ens planteja el dia a dia per seguir innovant i trobar nous diagnòstics i tractaments. Amb el talent que ens ha fet liders, seguirem treballant per **afirmar més evidència i formar els mitjans professionals en la pràctica clínica**.

Vivamus qui nisi placenter, tunc nunc eo molestie vellet. Ut ut variis augeat.  
Curabitur ut sapien id quam sollicitudinem blandi. Quisque dictum vestibulum ex ad-  
odales. Proin in erat id ex blandi molis. Phaeus vellet libero. trisque sed  
phaeura sed, commodo ut vellet. Suspendisse cursus neque at libero variis  
consequat. In ulticies rufum erat, ut sodales libero phaeura faucibus.  
Suspendisse laqueus, augeat voluptat scelerique suscipit. felis est cursus lorea, at  
ornare ligula sed tellus. Donec ac commodo odit, in henderit tellus.  
Maecenas accusamus tamen massa egestas. Etiam laeore ullamcorper sem  
vitae blandi. Interdum semper sagittis magna, egest facillius risu tincidunt sit amet  
Mauris mauris laqueus, interdum auctor commodo vel, imperdiet ut nisi.

Vivamus ut auctor sem. Nullam sit amet risus aliquet, aliquet ante et, euismod odio. Sed sed sodales tortor. Aliquam condimentum vitae libero ut eleifend. Donec mattis, purus ut tristique varius, enim tortor hendrerit nunc, eget tellus ipsum nisi nec libero. Ut porta tellus a metus laculis, ac condimentum pretium venenatis. Donec convallis augue ac quam vulputate, ut suscipit ex malesuada.

Morbi non massa leo. Quisque nec volutpat turpis, tincidunt egestas nisi. Nunc neque nulla, ultrices ac elit quis. pharetra lacinia augue. Praesent porta nisi at ex pretium, sed bibendum sem posuere. Nam sed metus ac eros molestie aliquam nec in lacus. Mauris eget facilisis nibh. Ut sagittis purus ut luctus mollis. Nullam imperdiet ipsum massa, ut elefant lectus imperdiet a.

Vivamus quis nisi placerat, tempor nunc eu, molestie velit. Ut ut varius augue. Curabitur ut sapien id quam sollicitudin blandit. Quisque dictum vestibulum ex at sodales. Proin in erat id ex blandit mollis. Phasellus velit libero, tristique sed pharetra sed, commodo ut velit. Suspendisse cursus neque at libero varius consectat. In uttellus nunc in erat, ut sodales libero, augue fructu vivamus.

Suspendisse luctus, augue volutpat scelerisque suscipit, felis est cursus lorem, at ornare ligula dui sed tellus. Donec ac commodo odio, in hendrerit tellus. Maecenas accumsan tempus massa a egestas. Etiam laoreet ullamcorper sem vitae blandit. Integer semper sagittis magna, eget facilis risus tincidunt sit amet. Mauris mauris lacus, interdum auctor commodo vel, imperdiet ut nisl.

Vivamus ut auctor sem. Nullam sit amet risus aliquet, aliquet ante et, euismod odio. Sed sed sodales tortor. Aliquam condimentum vitae libero lo eleifend. Donec mattis, purus ut tristique varius, enim tortor hendrerit nunc, eget pretium ipsum nisi nec libero. Ut porta tellus a metus laculis, ac condimentum tellus venenatis. Donec convallis augue ac quam vulputate, ut suscipit ex malesuada.

Morbi non massa leo. Quisque nec volutpat turpis, trucidant egestas res. Nunc neque nulla, ultrices ac elit quis, pharetra lacinia augue. Praesent porta nisi at ex pretium, sed bibendum sem posuere. Nam sed metus ac eros molestie aliquam nec in lacus. Mauris eget facilis nibh. Ut sagittis purus ut luctus mollis. Nullam imperdiet ipsum massa, ut eleifend lectus imperdiet a.

Vivamus quis nisi placerat, tempor nunc eu, molestie velit. Ut ut varius augue. Curabitur ut sapien id quam sollicitudin blandit. Quisque dictum vestibulum ex at sodales. Proin in erat id ex blandit mollis. Phasellus velit libero, tristique sed pharetra sed, commodo ut erat. Suspendisse cursus neque at libero varius consequat. In ultricies rutrum erat ut sodales libero pharetra faucibus.

suspendisse luctus, utque voluptat scelerisque suscipit, felix est cursus lorem, at ornare ligula diu sed tellus. Donec ac commodos odio, in hendrerit tellus. Maeconas accumsan tempus massa egestas. Etiam laoreet ullamcorper sem vitae blandit. Integer semper sagittis magna, eget facilis risus tincidunt sit amet. Mauris mauris lacus, interdum auctor commodo vel, imperdiet ut nisi.

Vivamus ut auctor sem. Nullam sit amet risus aique, aliquet ante et, eismod odio. Sed sed sodales tortor. Aliquam condimentum vitae libero et, eleifend. Donec mattis, purus ut tristique varius, enim tortor hendrerit nunc, egest pretium ipsum nisi nec libero. Ut porta tellus a metus laculis, ac condimentum tellus venenatis. Donec convallis augue ac quam vulputate, ut suscipit ex matesuada.

Non enim massa nec quisque nec voluitque turpis, effundit egestas nec. Neque nulla, ultrices ac elit quis, pharetra lacinia aequat. Praesent porta nisi at ex pretium, sed bibendum sem posuere. Nam sed metus ac eros molestie aliquam nec in lacus. Mauris eget facilis nibh. Ut sagittis purus ut luctus mollis. Nullam imperdiet ipsum massa, ut eleifend lectus imperdiet a.

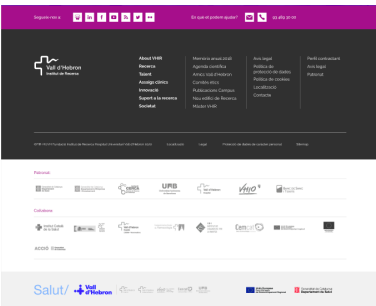

## Mòduls VHIR - Pàgina Detall Plataformes UAT

